Приложение № 1
к решению Вологодской городской Думы
от 27 июня 2024 года №1212

Карта градостроительного зонирования с установлением территорий, в границах которых предусматривается осуществление комплексного развития территории

Приложение № 1
к Правилам землепользования
и застройки городского округа
города Вологды

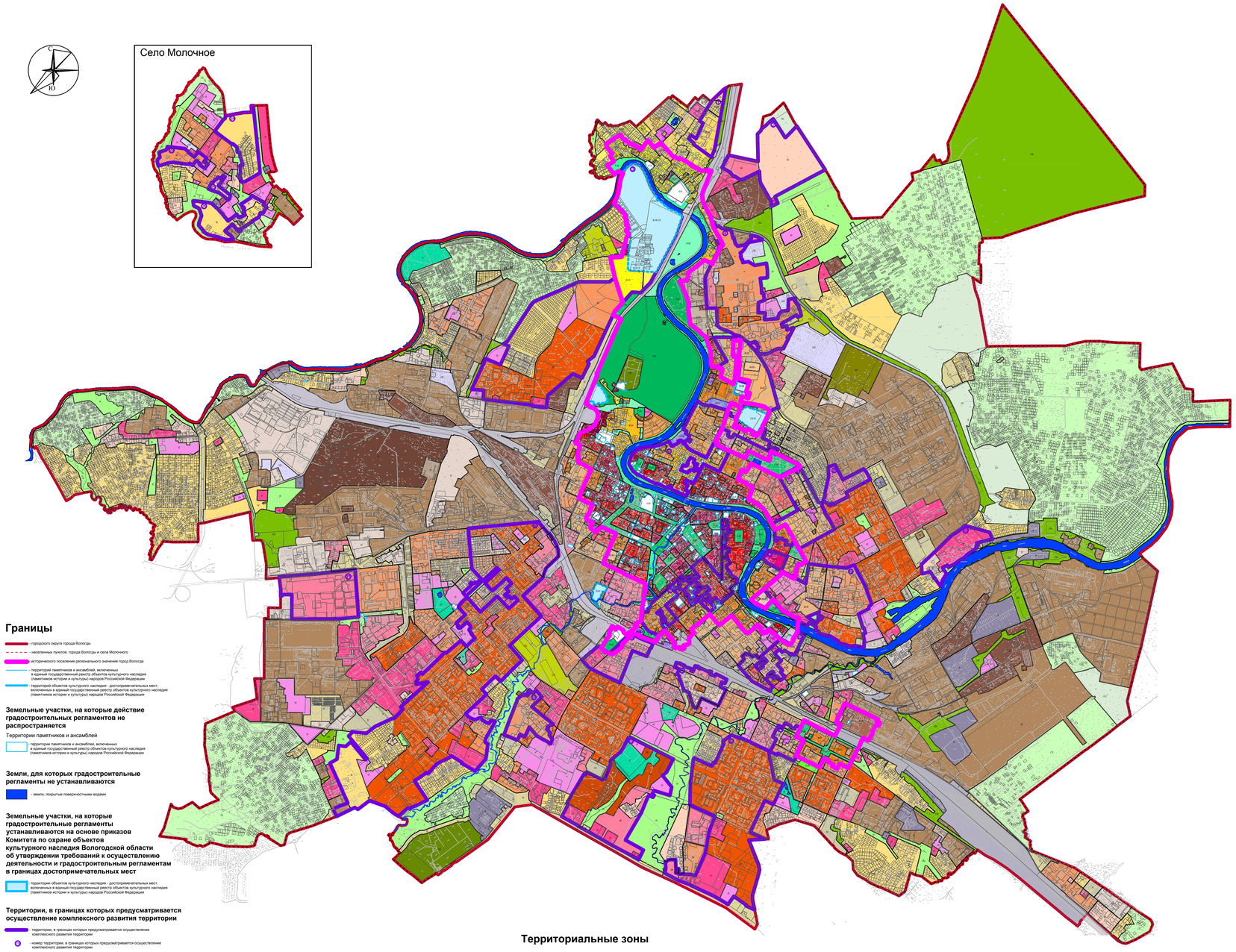

Границы

- городского округа города Вологды
- населенных пунктов: города Вологды и села Молочного
- исторического поселения регионального значения город Вологда
- территорий памятников и ансамблей, включенных в единый государственный реестр объектов культурного наследия (памятников истории и культуры) народов Российской Федерации
- территорий объектов культурного наследия - достопримечательных мест, включенных в единый государственный реестр объектов культурного наследия (памятников истории и культуры) народов Российской Федерации

Земельные участки, на которые действие градостроительных регламентов не распространяется

Территории памятников и ансамблей

- территории памятников и ансамблей, включенных в единый государственный реестр объектов культурного наследия (памятников истории и культуры) народов Российской Федерации

Земли, для которых градостроительные регламенты не устанавливаются

- земли, покрытые поверхностными водами

Земельные участки, на которые градостроительные регламенты устанавливаются на основе приказов Комитета по охране объектов культурного наследия Вологодской области об утверждении требований к осуществлению деятельности и градостроительным регламентам в границах достопримечательных мест

- территории объектов культурного наследия - достопримечательных мест, включенных в единый государственный реестр объектов культурного наследия (памятников истории и культуры) народов Российской Федерации

Территории, в границах которых предусматривается осуществление комплексного развития территории

- территории, в границах которых предусматривается осуществление комплексного развития территории
- номер территории, в границах которых предусматривается осуществление комплексного развития территории

Территориальные зоны

Жилые зоны

- Ж1.4Б - зона застройки индивидуальными жилыми домами в границах исторического поселения
- Ж1.4Б-КЦ1 - зона застройки индивидуальными и малоэтажными жилыми домами в границах исторического поселения на территории Покровской слободы
- Ж1.4Б-КЦ2 - зона застройки индивидуальными жилыми домами высокой историко-культурной ценности в границах исторического поселения на территории Покровской слободы
- Ж1.4Б-КЦ3 - зона застройки индивидуальными жилыми домами в границах исторического поселения на территории Покровской слободы
- Ж2.4Б - зона застройки блокированными индивидуальными жилыми домами, участвующими в формировании ситуации исторического поселения
- Ж3.4Б - зона застройки индивидуальными жилыми домами, участвующими в формировании ситуации исторического поселения
- Ж1 - зона застройки индивидуальными жилыми домами
- Ж2.4Б - зона застройки индивидуальными и малоэтажными жилыми домами в границах исторического поселения
- Ж3.4Б1 - зона застройки индивидуальными и малоэтажными жилыми домами в границах исторического поселения
- Ж3.4Б2 - зона застройки индивидуальными и малоэтажными жилыми домами в границах исторического поселения
- Ж2.4С - зона застройки индивидуальными и малоэтажными жилыми домами в границах исторического поселения
- Ж3.4С1 - зона застройки индивидуальными и малоэтажными жилыми домами, участвующими в формировании ситуации исторического поселения
- Ж3.4С2 - зона застройки индивидуальными и малоэтажными жилыми домами, участвующими в формировании ситуации исторического поселения
- Ж3.4С3 - зона застройки индивидуальными и малоэтажными жилыми домами, участвующими в формировании ситуации исторического поселения
- Ж2.4Г - зона застройки малоэтажными жилыми домами в границах исторического поселения
- Ж3.4Г1 - зона застройки малоэтажными жилыми домами, участвующими в формировании ситуации исторического поселения
- Ж3.4Г2 - зона застройки малоэтажными жилыми домами, участвующими в формировании ситуации исторического поселения
- Ж3.4Г3 - зона застройки малоэтажными жилыми домами, участвующими в формировании ситуации исторического поселения
- Ж3.4Г4 - зона застройки малоэтажными жилыми домами, участвующими в формировании ситуации исторического поселения
- Ж3.4Г5 - зона застройки малоэтажными жилыми домами, участвующими в формировании ситуации исторического поселения
- Ж3.4Ж1 - зона застройки малоэтажными жилыми домами в границах исторического поселения
- Ж3.4Ж2 - зона застройки малоэтажными жилыми домами в границах исторического поселения
- Ж3.4Ж3 - зона застройки малоэтажными жилыми домами в границах исторического поселения
-